Wb, If/Icc, Ip, Elisa용 Anti-Gnl3 폴리클론항체 - Q9Bvp2

품목 번호: CM0030755

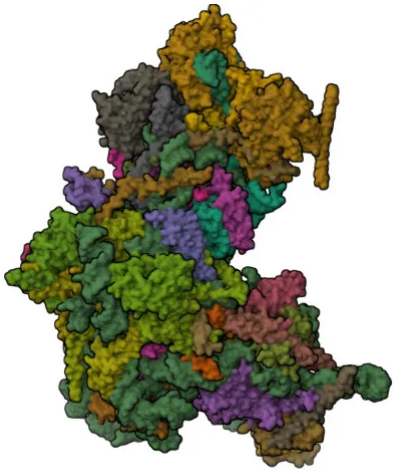

소개

인간 GNL3 (Nucleostemin)에 대한 토끼 폴리클론항체로, WB, IF/ICC, IP 및 ELISA에 대해 검증됨. 줄기세포 유지 및 암과 관련된 62kDa 핵소체 GTP-결합 단백질을 검출합니다.

자세히 알아보기

매개변수	값
제품명	GNL3 토끼 pAb
비고/별칭	NS; E2IG3; NNP47; C77032; GNL3
종	인간
유전자 ID	26354
면역원	인간 GNL3 (NP_996562.1)의 아미노산 1-240에 해당하는 서열을 포함하는 재조합 융합 단백질
원천	토끼
범주	폴리클론 항체
응용 분야	WB, IF/ICC, IP, ELISA
교차 반응성	인간
SWISS	Q9BVP2
단백질 무게	62kDa
배송	아이스백